國立清華大學校園傳染病疑似個案通報調查流程
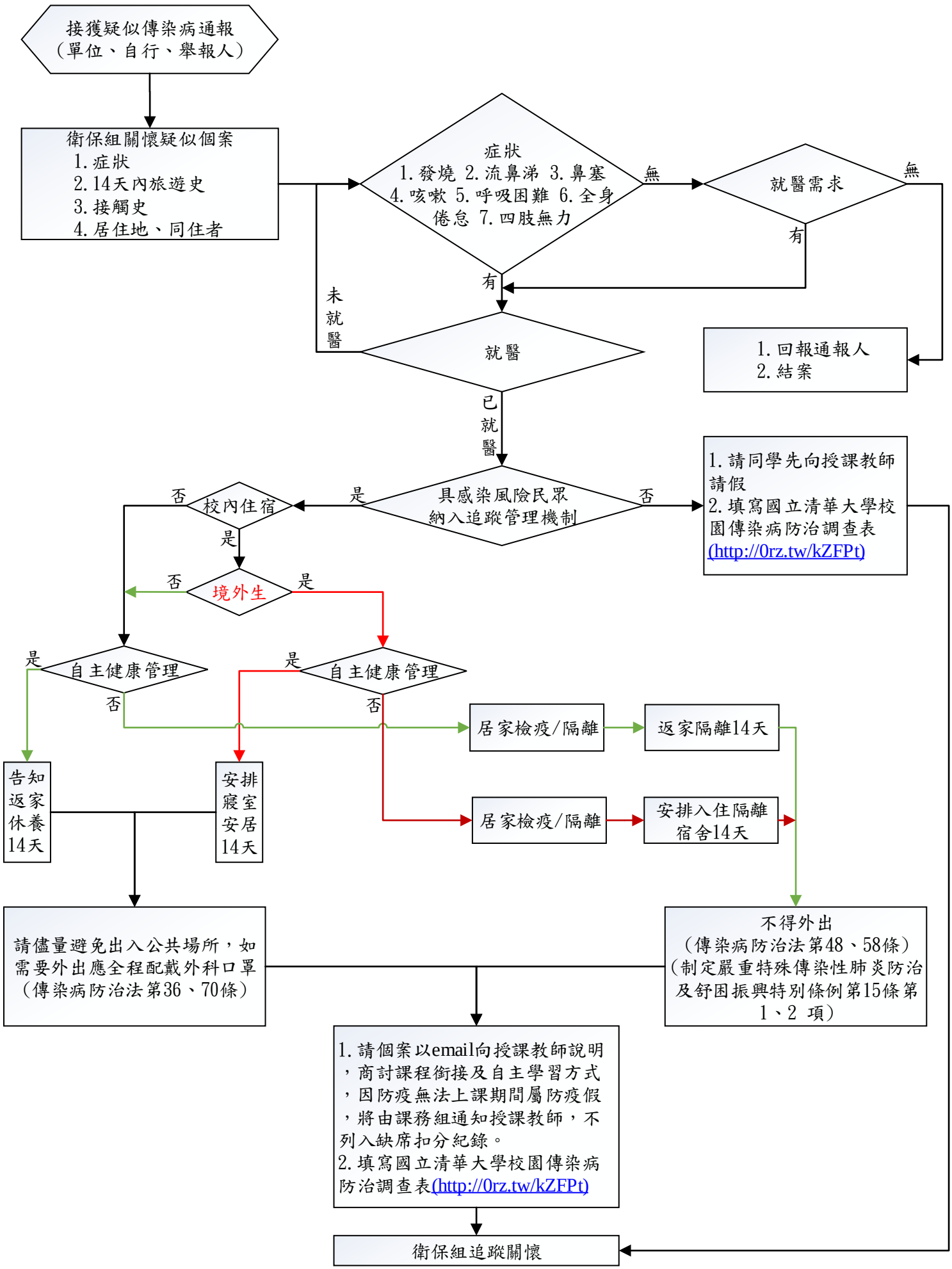
109年3月9日國立清華大學校園安全傳染病防治第8次會議通過