國立清華大學校園傳染病居家檢疫就醫流程
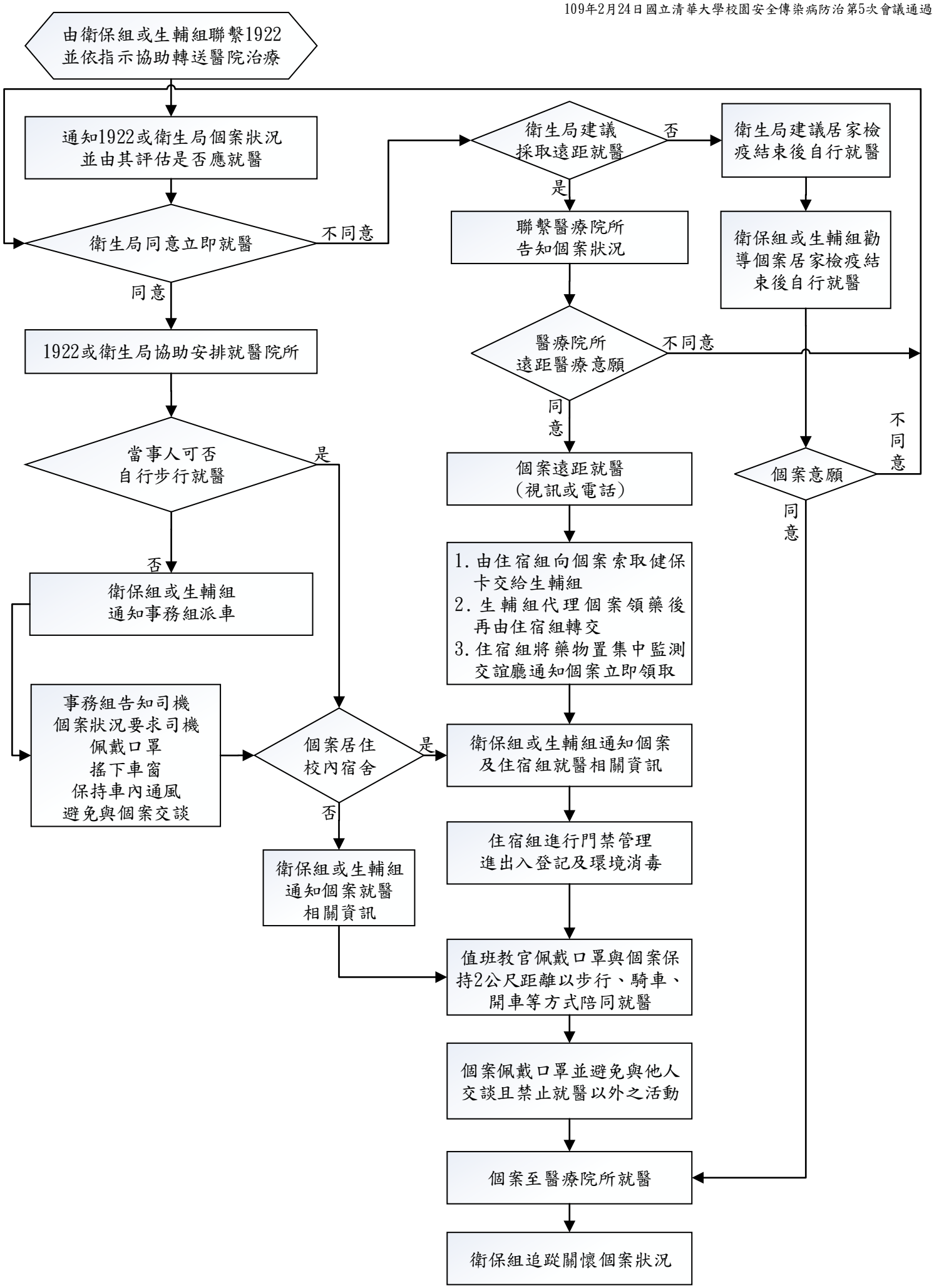
109年2月24日國立清華大學校園安全傳染病防治第5次會議通過