國立清華大學校園傳染病居家檢疫確診流程
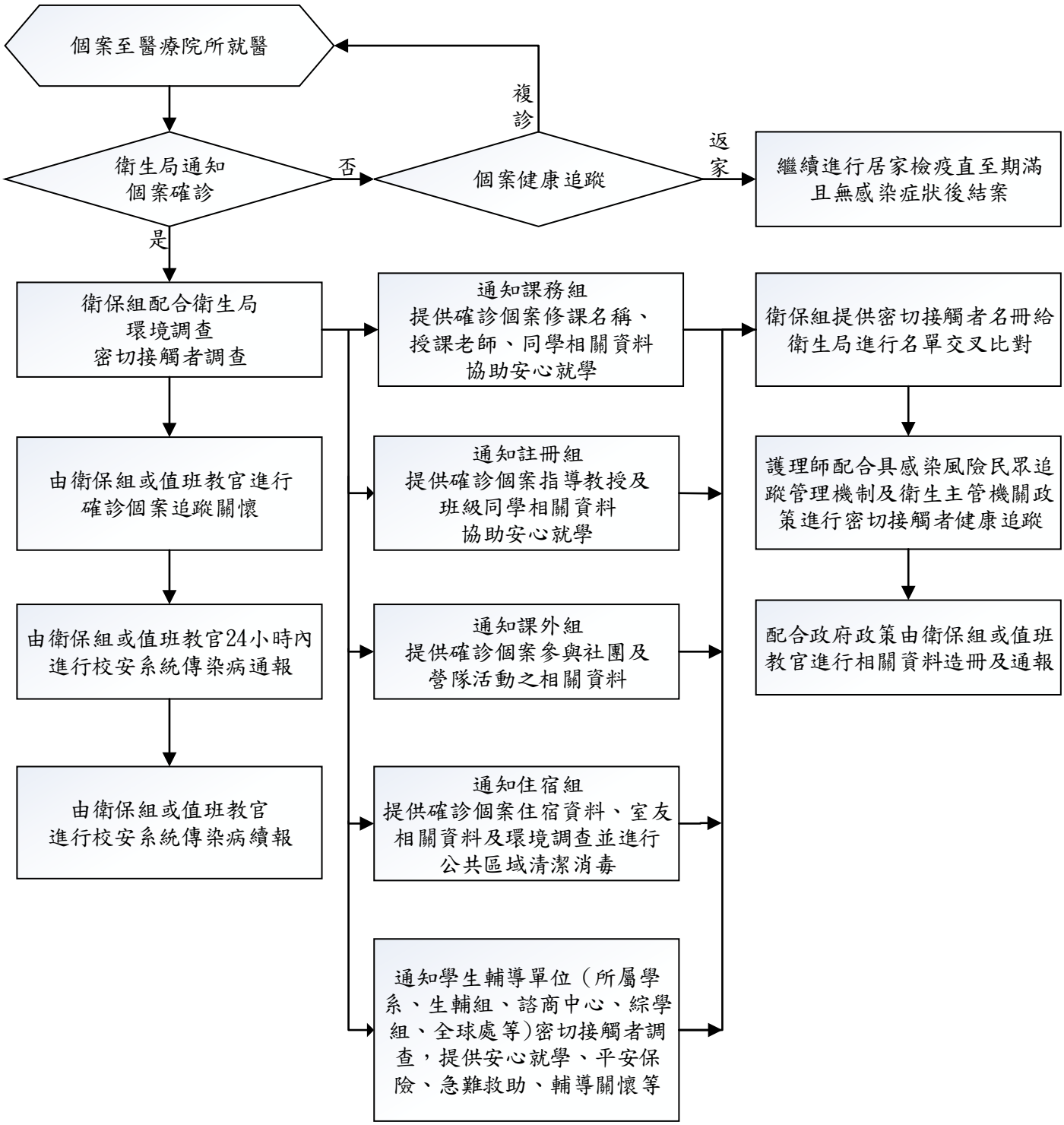
109年2月24日國立清華大學校園安全傳染病防治第6次會議通過