# 國立清華大學校園傳染病防治調查流程
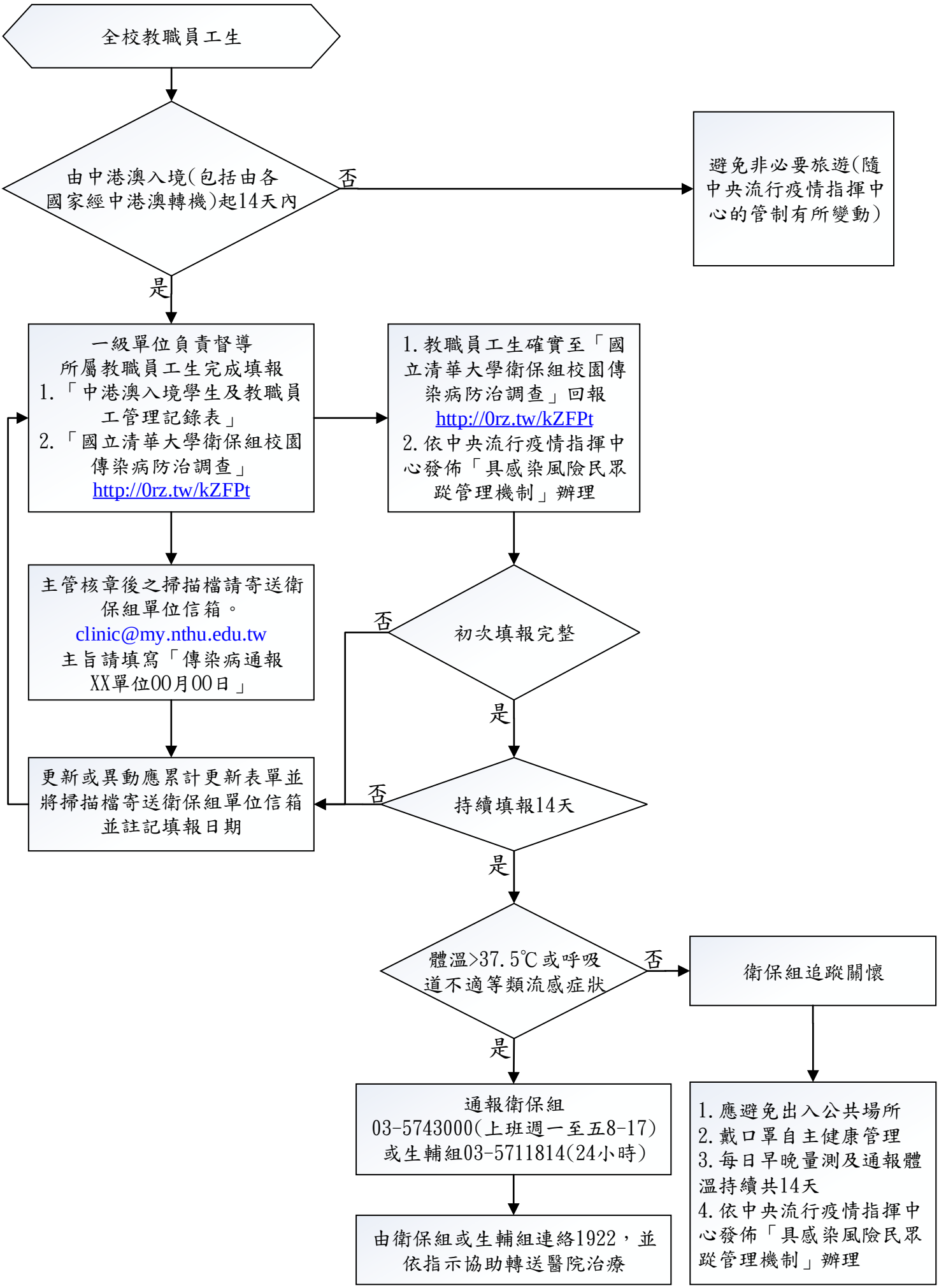
109年2月6日國立清華大學校園安全傳染病防治第3次會議通過